Základní škola Kunratice

2012/2013

ZSK_Bulletin_2012.indd 1 8/27/2012 12:52:31 PM

MČ Praha Kunratice

Děkujeme za pomoc, spolupráci a podporu!

Hl. M. Praha

The Kellner Family Foundation

Jako jedni z prvních jsme se zapojili do projektu „Pomáháme školám k úspěchu"
www.pomahameskolam.cz

UK Pedagogická fakulta

Jsme Fakultní školou Univerzity Karlovy v Praze, Pedagogické fakulty. Spolupracujeme s vysokými školami vzdělávajícími budoucí učitele
www.pedf.cuni.cz

Zdravá škola

Základní škola Kunratice je zařazena v síti škol programu Státního zdravotního ústavu
www.nszm.cz

FBC START98 PRAHA
www.start-nusle.cz

DDM Praha 10 – DŮM UM
www.dumum.cz

PATRON o.s.
www.zskunratice.cz/rodice/patron-sdruzeni-rodicu

Nakladatelství Fraus, s.r.o.
www.fraus.cz

Alternativ CZ s.r.o.
www.alter-nativ.cz

Kritické myšlení
www.kritickemysleni.cz

CEDU – O.S. Gemini
www.cedu.cz

O.S. Projekt Odyssea
www.odyssea.cz

Tereza
www.terezanet.cz

MŠMT
www.msmt.cz

ESF
www.esfcr.cz

S.O.S. DEKORACE
www.dekorace-sos.cz

ZSK_Bulletin_2012.indd 2 8/27/2012 12:52:35 PM

Pragoelast s.r.o.
www.pragoelast.cz

Pilot Media
www.pilotmedia.cz

S.E.N. Marketing
www.sen-marketing.cz

DSGNRZ Graphic studio
www.dsgnrz.cz

Blažek Praha a.s.
www.blazek.cz

Cambridge University Press
www.cambridge.org

VIP Kariéra
www.vip.nuov.cz

Aktivnidovolena.cz – www.aktivnidovolena.cz
Alltraining.cz – www.alltraining.cz
AV MEDIA – www.avmedia.cz
CK Růžový panter, s.r.o. – www.ckpanter.cz
Hewllett-Packard – www.hp.com
INTEL – www.intel.com
Jiva Jirák – www.jiva.cz
KB a.s. – www.kb.cz
MEDIAKOM – www.mediakom.cz
MICROSOFT – www.microsoft.com
PAPÍRNICTVÍ A HRAČKY NIKI
www.papirnictviniki.cz
PRE – www.pre.cz
Průmstav, a.s. – www.prumstav.cz
ŘEZNICTVÍ UZENÁŘSTVÍ FRANTIŠEK DOLEJŠ
www.reznictvidolejs.cz
Růže Kunratice – www.ruze-kunratice.cz
SANTAL s.r.o. – www.santal.cz
SVP solar, s.r.o. – www.svp-solar.cz
VAŠITRUHLAŘI.cz – www.vasitruhlari.cz
VDC – www.vdc.cz
VUP – www.vuppraha.cz
Železný – www.zelezny.cz

Dále děkujeme za podporu:
AG FOODS Group a.s., Pegas - velkoobchod potravin, Alice Škvárová, Alltoys s.r.o., AMBULANCE MEDITRANS s.r.o., Apema s.r.o., Apolloniová Hana, Bala - nápoje, Brigita Waning, Cid Agricola s.r.o., Cukrárna Polanecká, Drogerie Kocourková, firma Chudárek, Fly for Fun, Gavrilovičová Kateřina, HABAKUK, Hamé s.r.o., Jana Svocáková, Jiří Hart, Kunratická stodola, Květinka Kunratice, Květinářství Pálková, Lekárna Cedr Jesenice, Magic Castle Kunratice, MARANATHA o.s., Marie Koubková, MAZIA Matrina Žiaková, MC Dům pro motýlky, MŠ Kindergarten, Neškudlová Gabriela, Petra Horáková, ProLogis s.r.o., SK Krč Praha - EAGLES, www.4baby.cz, www.detskydum.cz, www.o2.cz

Děkujeme za podporu a pomoc všem rodičům jako i novému rodičovskému portálu rodiče vítání
www.rodicevitani.cz

Základní škola Kunratice
Praha 4, Předškolní 420

Zkrácený název : Základní škola Kunratice
Adresa: Předškolní 420/5
148 00 Praha 4 – Kunratice
IČO: 62931377

Bankovní účet: KB a.s. Praha Kunratice
č.ú.: 35-8912990277/ 0100

Zřizovatel:
Městská část Praha – Kunratice, K Libuši 7, 148 23cPraha 4
Webová stránka: www.zskunratice.cz

ZSK_Bulletin_2012.indd 3 8/27/2012 12:52:37 PM

ZŠ Kunratice - dobrá adresa

To, že máme ve škole dobře nakročeno, potvrzuje fakt, že se zvyšuje počet žáků ve škole. K nárůstu počtu žáků nedochází jen díky velkému zájmu o první třídy, ale i díky přibývání dětí v ostatních ročnících. Jsme rádi, že například žáci, kteří odchází na víceletá gymnázia z pátých tříd, jsou ve větším počtu nahrazeni zájemci z okolních škol. Do prvních tříd však nastupují především děti z Kunratic. Zájem o školu je i výborným vysvědčením pro všechny učitele, vedení školy a všechny, kteří se o děti starají ve volném čase či školní jídelně. Proměna školy – ZMĚNA - je proces a na ten je potřeba čas. Ještě nám vše nejde tak, jak si představujeme. Jsme však rádi, že kladně hodnotí práci školy i Česká školní inspekce. Zpráva z institucionální kontroly ČŠI je k pročtení na stránkách ČŠI (www.csicr.cz) a její text jsme umístili i na web školy (www.zskunratice.cz).

Ve škole se zvyšuje počet žáků. Z 15 tříd s 337 žáky ve školním roce 2006/2007 zahajujeme školní rok 2012/2013 s 23 třídami a s počtem 580 žáků. O škole se můžete informovat na ředitelství školy.

Základní škola
Kunratice

Školní kurikulum

Řídíme se zásadami programu SZU Praha **„Škola podporující zdraví“**. Filozofie programu považuje zdraví za podmínku umožňující udržitelnost hodnotného života. Koncepce je obsažena ve třech pilířích:

OTEVŘENÉ PARTNERSTVÍ (OP): nabízíme komunitní vzdělávání, programy pro volný čas, diskuze o dění ve škole, řešení problémů na úrovni samosprávné demokracie;

ZDRAVÉ UČENÍ (ZU): realizujeme skrze smysluplné stanovení cílů, aktivní zapojení žáků, nejvhodnější metody a formy práce učitele, vhodnou evokaci a motivaci, tvorbu školního vzdělávacího programu, rozvíjení klíčových kompetencí, vyhledávání mezipředmětových vztahů, kooperaci, efektivní učení, evaluační nástroje, individualizaci a respektování osobního maxima dítěte, motivující hodnocení;

POHODA PROSTŘEDÍ (PP): školní prostory, lidé a jejich vztahy, společná činnost, komunikace, kooperace, relaxační aktivity, klima, efektivní organizace jsou pro nás důležité.

ZSK_Bulletin_2012.indd 4 8/27/2012 12:52:42 PM

Naše vize

Chceme být školou, ve které ...

... nabízíme vysokou kvalitu vzdělávání, uplatňujeme individuální přístup, a tak umožňujeme úspěšnost v životě každého člověka a dosažení jeho osobního maxima (ZU)

... se podporuje rozvoj, předávají se kompetence, očekává se zodpovědnost a je oceňována kvalitní práce (ZU)

... se respektují jasná předem společně vytvořená pravidla a sdílené hodnoty (PP, ZU)

... fungují vyvážené, spokojené vztahy a uplatňují se otevřené způsoby komunikace (PP, ZU)

... je podporována týmová práce (PP, ZU)

... jsou nastaveny kvalitní pracovní podmínky a dodržují se zásady psychohygieny (PP, ZU)

... se podporuje pozitivní přístup ke vzdělávání a vnitřní motivaci všech zúčastněných (ZU)

... jsou zaměstnanci školy díky svým kvalitám společností uznáváni a respektováni (PP, OP)

... je zřejmá její transparentnost a otevřenost, ve které existují dobré vztahy mezi všemi partnery ve vzdělávání a myslí i na komunitní projekty (OP)

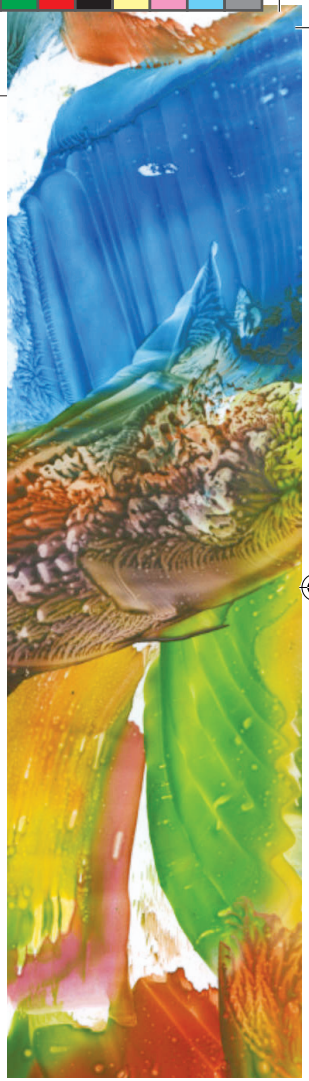

ZSK_Bulletin_2012.indd 5 8/27/2012 12:52:47 PM

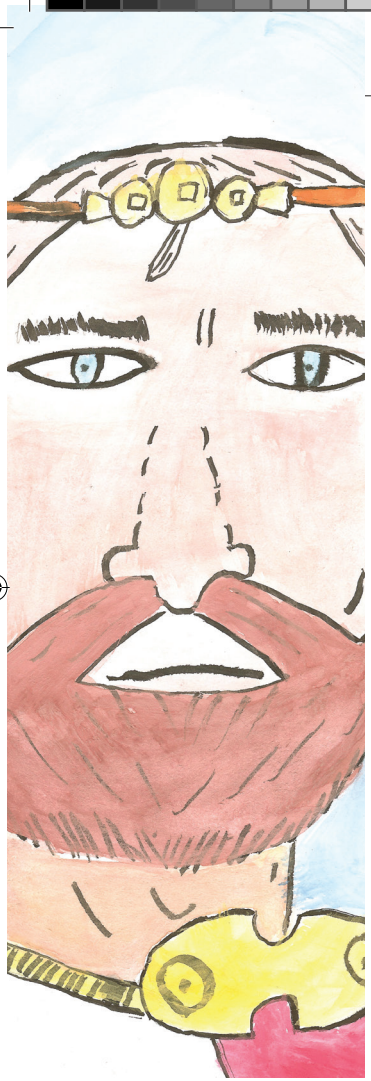

Na cestě ...

Co slyším, to zapomenu. Co vidím, si pamatuji. Co si vyzkouším, tomu rozumím.

Kung Fu Tzu

Naši učitelé nesmějí být podobni sloupům u cest, jež pouze ukazují, kam jít, ale samy nejdou.

Jan Amos Komenský

Každé dítě musí zažít radost z poznání.

Milan Hejný

Není to tím, že jsem chytřejší, ale tím, že se problémy zabývám déle.

Albert Einstein

Nejlepší učitel dětem nic neprozrazuje, odpovědnost za chybu nechává na nich, je jim ale skutečným partnerem.

Milan Hejný

ZSK_Bulletin_2012.indd 6 8/27/2012 12:52:54 PM

Mluvit pravdu má neobyčejné výhody, člověk si nemusí pamatovat, co kdy řekl.

Maurice Chevalier

Poznání nepřichází zvenčí, od učitele či učebnice, dopracovat se k němu musí každý sám.

Milan Hejný

Chceš-li se mnou diskutovat, přesně vysvětli pojmy.

Voltaire

Svět je nádherná kniha, ale nemá cenu pro toho, kdo neumí číst.

Carlo Goldoni

Nemilovat knihy znamená nemilovat moudrost. Nemilovat moudrost však znamená stávat se hlupákem.

Jan Amos Komenský

Sloupečky úloh nejsou o poznání, ale o stereotypním, nudném nácviku - který nikam nevede.

Milan Hejný

Nikdy se nebojte říct: Tomu nerozumím!

Steve Rivkin

Prvním krokem na cestě ke štěstí je učení se.

Dalajlama

ZSK_Bulletin_2012.indd 7 8/27/2012 12:52:56 PM

ŠKOLNÍ ŘÁD

Práva a povinnosti žáků

1) Jsme rádi, že jsi žákem ZŠ Kunratice, kterou sis vybral.

2) Jsi osobností, která chce být spravedlivým partnerem ostatním.

3) Aktivně se zúčastňuj školní práce.

4) Žádné dveře ve škole ti nezůstanou uzamčeny. Využívej vybavení školy.

5) Dodržuj školní pravidla:
Vstoupil jsi – pozdrav.
Odcházíš - rozluč se.
Chceš-li - řekni prosím.
Dostaneš-li - řekni děkuji.
Neskákej nikomu do řeči - každý má právo vyjádřit svůj názor.
Nikomu neubližuj - nečiň jiným to, co nechceš, aby bylo činěno tobě, nebo vadí jiným!
Nenič - každou věc, která Ti posloužila, mohou ji využít i druzí.
Netrap se - všechny dveře jsou zde otevřené, proto se přijď rozdělit o každou bolest i radost.
Mluv pravdu - lež a pomluva mezi slušné lidi nepatří.
Važ si sám sebe i druhých – neomezuj svým chováním ostatní!
Neboj se překonávat překážky - i neúspěch Tě posílí a můžeš se z něj poučit.

6) Chraň svoji školu i své věci.

7) Jsi svobodný žák, který se rozhoduje.

8) Škola je tvá povinnost a má svůj řád, který musíš dodržovat.

9) Ve škole a na školních akcích za tebe zodpovídáme. Pomoz nám!

10) I vyučování má svá pravidla k dodržování! Máš právo na kvalitní vzdělávání!

11) Starej se o své školní dokumenty.

12) Kdy můžeš do školních kanceláří?

13) Školní jídelna je tu pro tebe.

14) Využívej školní demokracie ve škole i ve třídě.

15) Nezapomeň dát o sobě vědět.

16) Dbej o bezpečnost a předcházej úrazům. STOP návykovým látkám!

17) Dodržuj školní řád.

ZSK_Bulletin_2012.indd 8 8/27/2012 12:52:57 PM

Práva a povinnosti zákonných zástupců žáka (dále rodiče)

1) Znáte žákovský řád?

2) Rodiče mají práva.

3) Rodiče odpovídají za školní docházku svých dětí.

4) Dodržujte pravidla omlouvání nepřítomnosti žáka ve škole a na školních akcích.

5) Škola má oznamovací povinnost - chráníme děti!

6) Pořádáme třídní schůzky a konzultace.

7) Máme ŠKOLSKOU RADU, GRÉMIUM RODIČŮ, spolupracujeme s O.S. PATRON.

8) Rodiče, podporujte školu, kam chodí Vaše děti.

Práva a povinnosti učitelů a dalších zaměstnanců školy

1) Dodržovat zásadně partnerský vztah k žákům a k jejich rodičům, respektovat Úmluvu o právech dítěte.
2) Dbát a dodržovat zásady bezpečnosti práce, požární a civilní ochrany. Před akcemi vyžadujícími poučení žáků vždy toto prokazatelným způsobem provést.

3) Při hodnocení a klasifikaci žáků se řídit vnitřní normou: Pravidla pro hodnocení výsledků vzdělávání žáků v souladu se Školním vzdělávacím programem pro základní vzdělávání „KUK“.

4) Dodržovat Pracovní povinnosti a pracovní náplně pedagogických a nepedagogických pracovníků školy.

5) Dodržovat plán školy a akce své i žáků cestou vedení školy zanést do plánu školy minimálně 14 dní předem.

6) Být informován o veškerém dění ve škole a tohoto dění se účastnit.

7) Vyjádřit své názory ke všem problémům ve škole.

Celý text Školního řádu a dalších školních dokumentů naleznete ve žluté a modré sekci webu školy.

ZSK_Bulletin_2012.indd 9 8/27/2012 12:52:58 PM

Školní vzdělávací program pro základní vzdělávání „KUK“ - učíme se pro život

Komunikace – Učení – Kooperace

Od 1. září 2007 učíme podle vlastního vzdělávacího programu v dostavěných a rekonstruovaných prostorách ZŠ Kunratice. Orientujeme se na osobnost žáka, respektujeme jeho osobní maximum a individuální potřeby.
Rozvíjíme čtenářské dovednosti, které podporují žákovo učení.
Pečujeme o sociální vztahy mezi žáky, učiteli, rodiči.
Klademe důraz na efektivní, profesionální a promyšlenou práci učitele, která využívá metod konstruktivistické pedagogiky. Školní práci plánujeme a směřujeme ji ke konkrétním cílům. Využíváme hodnocení žáka učitelem i jeho sebehodnocení. Jedním z hlavních cílů vzdělávání je rozvinout studijní dovednosti žáka.

Kromě povinných předmětů nabízíme volitelné a nepovinné předměty z oblasti estetické, sportovní a jazykové. Věnujeme se průřezovým tématům.

Osobnostní a sociální výchova je realizována především v předmětech Dramatická výchova, Výchova k občanství a zdraví a dále v aktivitách, jako jsou třídnické hodiny, dny třídy, adaptační výjezdy a pobytové akce.

Cílem je, aby děti poznaly samy sebe, ale i druhé. Snažíme se pomoci všem. Děti, které potřebují, se mohou zúčastnit aktivit interakční podpůrné skupiny DUHA, spolupracovat se speciální pedagožkou a psycholožkou školy.

Environmentální výchovu realizujeme v projektu Ekoškola, který organizuje školní Ekoparlament.

Hledáme optimální energetická řešení, třídíme odpady, zapojujeme se do projektu Bezpečné cesty do školy, vyměňujeme si informace o kvalitě životního prostředí v Projektu Globe.

Multikulturní výchovu realizujeme především v rámci výuky cizích jazyků. Našli jsme partnera v Dánské škole, která se jmenuje Steno Skolen v Nakskově, pořádáme sportovně poznávací lyžařský zájezd nejen do Rakouska...

Mediální výchova se realizuje především v Čtenářském projektu školy, který rozvíjí čtenářské dovednosti. Dále ve tvorbě autorských textů, v žákovských časopisech, které vydávají žáci I. i II. stupně školy ...

Výchova demokratického občana probíhá ve všech třídách. Třídní učitelé spolupracují se třídní samosprávou. Vedení školy je partnerem školního Ekoparlamentu, demokratizujeme vyučování a život školy.

Výchova v evropských a globálních souvislostech – učíme se poznávat život a kulturu v okolních evropských zemích, rozvíjíme dovednosti v oblasti finanční gramotnosti, hledáme přátele na komunikaci nejen v ČR a Evropě.

ZSK_Bulletin_2012.indd 10 8/27/2012 12:52:59 PM

Projekty a ESF

Jsme zapojeni do projektů financovaných z prostředků hlavního města Prahy a ESF. Sami se snažíme o podávání vlastních projektů. Jsme řešiteli rozvojových projektů vyhlašovaných MŠMT a MHMP zaměřených na vzdělávání učitelů, environmentální výchovu, prevenci asociálních jevů atd.

Společně s Dánskou školou Steno Skolen v Nakskově realizujeme projekt „Od břehu moře až po vrcholky hor“. V tomto školním roce naši žáci navštíví v září 2012 Dánsko a Dánové přijedou na jaře do Čech. Projekt je podpořen Národní agenturou pro evropské vzdělávací programy.

ZSK_Bulletin_2012.indd 11 8/27/2012 12:53:07 PM

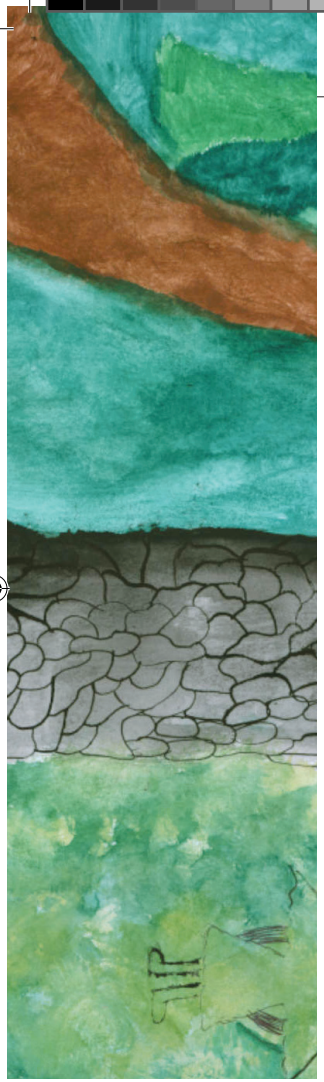

Projekty podporované z prostředků ESF, MŠMT, hlavního města Prahy a další realizované projekty:

Projekt **EKOŠKOLA (o.s. Tereza)**
Preventivní projekty **ŠKOLA BEZ DROG** (MHMP)
Čtenářské projekty **KUNRATICKÝ ČTENÁŘ** a **KUNRATICKÝ JAZYKÁŘ** (MŠMT ČR)

VZDĚLÁNÍ21

Projekt rozvoje informačních a komunikačních technologií „Vzdělání 21“ – ÚSPĚŠNÝ ŽÁK V DIGITÁLNÍ ŠKOLE (Nakladatelství Fraus, HP, AV Media, Microsoft, Intel) rozvíjí dovednosti žáků v používání ICT technologií ve vyučování. Žáci na II. stupni používají pro školní práci vlastní notebooky, ve kterých mají elektronické učebnice Nakladatelství Fraus. Pro školní práci a domácí přípravu využívají žáci komunikační software a testovací prostředí. S podporou radnice MČ Praha Kunratice v celé škole funguje připojení k internetu pomocí wi-fi sítě. Pro výuku na I. stupni slouží od září mobilní učebna. Stolní počítače jsou ve všech učebnách a ve školní knihovně.

Projekt **CESTA KE KVALITĚ** – projekt je zaměřen na vlastní hodnocení školy a hodnocení pedagogického rozvoje školy.

ZSK_Bulletin_2012.indd 12 8/27/2012 12:53:20 PM

Pomáháme
školám
k úspěchu

Pomáháme školám k úspěchu

Jako jedni z prvních jsme se zapojili do projektu „Pomáháme školám k úspěchu“. Získáváme tak významnou podporu pro naše učitele, aby uměli co nejlépe rozvíjet každého jednotlivého žáka a spoluvytvářet pro to přátelské a motivující podmínky. Projekt realizuje obecně prospěšná společnost „Pomáháme školám k úspěchu o.p.s.“ z prostředků nadace „THE KELLNER FAMILY FOUNDATION“. V rámci projektu se všichni pedagogové podílejí na tvorbě a realizaci Projektu pedagogického rozvoje školy. Svůj osobní rozvoj plánuje každý pedagog v Plánu osobního pedagogického rozvoje, který mapuje ve svém Pedagogickém portfoliu.

Pilotní fáze projektu „Pomáháme školám k úspěchu“ probíhá v pražské ZŠ Kunratice a karvinské ZŠ Mendelova - www.mendelova.cz. Od září 2012 do projektu vstoupily další dvě školy, středočeská ZŠ Zdice - www.zszdice.cz a olomoucká ZŠ Horka www.zshorka.cz.
Více o projektech na webu školy.

PRAŽSKÉ MATKY

Bezpečné cesty do školy

Díky projektu občanského sdružení Pražské matky a MHMP vznikla studie Bezpečných cest do školy a úprav na komunikacích v Kunraticích. Z prostředků projektu a sponzorského daru rodičů žáků školy byla v areálu školy postavena uzamykatelná kolárna. Ve škole organizujeme dopravní soutěž a žáci školy mohou navštěvovat dopravní kroužek.

Kolárnu můžete využívat po celý školní rok. Elektronický zámek se odemyká pomocí „kartičky na obědy“ (Open Card, nebo kartičky výhradně k tomuto účelu zakoupené za 130,- Kč na recepci školy nebo ve školní jídelně). Kartičku je nutné předem aktivovat na recepci školy. Kolárna je monitorována kamerovým systémem.

ZSK_Bulletin_2012.indd 13 8/27/2012 12:53:24 PM

Rodiče a škola

ZŠ Kunratice úzce spolupracuje s rodiči. Vzájemná spolupráce a komunikace mezi rodiči a školou je důležitým předpokladem k úspěšnému vzdělávání dětí. Rodiče se mohou zapojit do všeho, co se na škole děje. Mohou se účastnit vyučování a školních akcí. Některé akce jako je Zahradní slavnost nebo Rodičovské kavárny rodiče sami organizují. Rodiče mohou školu podporovat materiálně, finančně nebo svým pozitivním přístupem k dění a aktivitám na škole. Každá pomoc je vítána. Zájem rodičů o školu oceňují nejen pedagogové školy, ale rodiče tím dělají radost i svým dětem.

Děkujeme všem rodičům, kteří školu podporují!
Kateřina Círová, předsedkyně sdružení rodičů Patron o.s.

PATRON

V roce 2008 vzniklo při škole sdružení rodičů – Patron o.s.

Cílem činnosti sdružení je:

- spolupráce se ZŠ Kunratice, zejména podpora a rozvoj podmínek pro úspěšnou výuku
- zprostředkovávat přenos informací mezi školou a rodiči, vytvářet podmínky a možnosti pro rozvoj v poskytování všestranných informací pro potřeby žáků
- příprava a pořádání kulturních akcí a komunitních programů
- spoluvytvářet nabídky volnočasových a vybraných aktivit pro děti
- spolupráce se školou při přípravě a organizaci vzdělávacích projektů a programů školy
- výchova dětí k participaci, ke vzájemné toleranci a pochopení

Více na stránkách školy www.zskunratice.cz

rodiče vítáni

Rodiče vítáni

Na základě splnění kritérií partnerské komunikace a přátelské spolupráce mezi školou a rodiči, škola v minulém roce získala certifikát pro značku Rodiče vítáni. Značku pro školy otevřené rodičům.

Více na www.rodicevitani.cz

ZSK_Bulletin_2012.indd 14 8/27/2012 12:53:27 PM

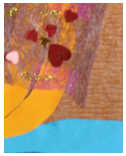

Školská rada

Kdo má přehled o tom, co se děje ve škole?

Předseda školské rady
Ivan Hýža - skolskarada@zskunratice.cz

Za rodiče
Oto Potluka, Martina Konrádová, Josef Majer

Za zřizovatele
Ivana Kabelová, Lenka Alinčová, Ivan Hýža

Za školu
Jitka Kopáčová, Michal Střítezský, Lukáš Zvěřina

Rozvoj školy podporovaný Městskou částí Praha Kunratice

Děkujeme za podporu, která umožňuje další rozvoj školy v oblasti vybavenosti a pedagogického rozvoje ... Ve školním roce 2010/2011 byla ukončena rekonstrukce školní jídelny, od listopadu 2010 je v provozu solární elektrárna a bylo modernizováno školní sportoviště a dvě učebny. Pro nový školní rok proměňujeme odborné učebny na kmenové, z kabinetů děláme odborná pracoviště a na chodbách budujeme kabinety. Nově vybavujeme učebny pro I. i II. stupeň. Novinkou bude i mobilní počítačová učebna a rozšíření wi-fi připojení v celém areálu školy.

ZSK_Bulletin_2012.indd 15 8/27/2012 12:53:31 PM

ZSK_Bulletin_2012.indd 16 8/27/2012 12:53:38 PM

Tradiční akce

Z TRADIČNÍCH ŠKOLNÍCH AKCÍ VYBÍRÁME

- **První školní den** – „deváťáci“ vítají „prvňáčky“: 3. září 2012
- **Adaptační výjezdy** – 6. ročník: 17. až 21. září 2012; 1. ročník: 8. až 12. října 2012
- Projekt „Od břehu moře až po vrcholky hor“ s Dánskou školou Steno Skolen v Nakskově spojený s reciproční pobytovou akcí
- Poznávací a jazykový zájezd do Velké Británie – jaro 2013
- Projekt pro I. stupeň Zdravé zuby
- Projekty ekologické výchovy koordinované školním žákovským **Ekoparlamentem:** celoročně

- **Literární soutěž:** zahajujeme koncem října
- **Jazykový projekt Halloween:** podzim
- **Mikulášský den:** 5. prosince 2012
- **Vánoční trhy:** úterý 18. prosince 2012
- **Vánoční zpívání:** 20. prosince 2012

- **Dny třídy:** 21. prosince 2012, 31. ledna 2013 a 28. června 2013
- Třídní oslavy Vánoc
- **Lyžařské kurzy a tábory v Čechách a Rakousku - tábor a rodinná rekreace**

  LVZ pro žáky sedmých tříd v Rakousku - Hohentauern – Moscher s CK Růžový Panter (5.- 11. leden 2013)

  Jarní prázdniny v Rakousku - Hohentauern – Moscher s CK Růžový Panter (9. - 16. únor 2013)

  LVZ pro žáky pátých tříd v Krkonoších - Rejdice (9. - 16. březen 2013)

  Výběrový zimní ozdravný a lyžařský pobyt pro žáky prvních až třetích tříd na Moravské boudě v Krkonoších (16. – 23. březen 2012)

  Výběrový snowboardový kurz pro žáky devátých tříd na Moravské boudě v Krkonoších (16. – 23. březen 2012)

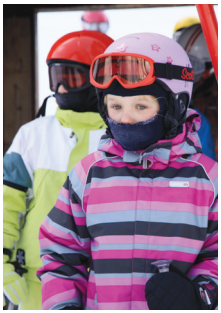

- **Zápis do 1. tříd:** 22. a 23. ledna 2013

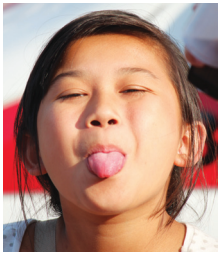

- Minimální preventivní program ve spolupráci s o.s. Institut Filia (program startují šesťáci v září 2012)
- Hrajeme si na školu a Učíme se ve škole – adaptační programy pro předškoláky
- **Masopust školní družiny:** konec zimy
- **Kunratická jahůdka** I. stupeň – recitační přehlídka a Kunratická jahoda – poetické setkání II. stupeň: březen 2013
- **Celoškolní projekt Den Země:** I. stupeň 18. a 19. dubna 2013, II. stupeň 22. dubna 2013
- **Otvírání studánek:** jaro
- **Projekt EDISON:** jaro 2013
- **Běh pro Afriku** – POSTAVÍME ŠKOLU V AFRICE: 2. října 2012
- TEREZČIN MERMORIÁL – florbalový maraton – 28. ledna 2013
- **OFTOP** - Florbalový turnaj škol o cenu starostky MČ Praha Kunratice a ředitele školy: jaro 2013
- **Den dětí:** 31. květen 2013
- Ozdravný jarní pobyt žáků I. stupně a Týden sportu, turistiky a objevů žáků II. stupně nejdéle od 14. do 23. června 2013
- Oborové dny žáků II. stupně a Projektové dny pro žáky I. stupně: 9. říjen 2012, 12. prosinec 2012, 25. únor 2013, 25. duben 2013 a prezentační oborový den bude 24. května 2013 (vyhlášení OD - 25. září 2012, zapisování do OD - 27. září 2012)
- Obhajoby projektových bakalářských prací žáků pátých tříd a Obhajoby oborových magisterských prací žáků devátých tříd: 11. června 2013
- **Zahradní slavnost** se závěrečným ohňostrojem: úterý 25. června 2013
- **Den školy** - ocenění nejlepších žáků: 26. června 2013
- **Poslední zvonění „deváťáků“:** 28. června 2013
- Rozloučení s absolventy školy a slavnostní společný oběd se zaměstnanci školy: 28. června 2013
- Vodácko-turistický tábor s hudebním programem: ŘEKY a HORY 2013
- **Příměstský tábor** - Kunratické „táborničení“ a Florbalový camp: prázdniny

ZSK_Bulletin_2012.indd 17 8/27/2012 12:53:44 PM

Zápis do prvních tříd

Zápis do prvních tříd se uskuteční v úterý 22. a ve středu 23. ledna 2013. **Registrace zájemců s trvalým bydlištěm v Kunraticích** bude probíhat od 1. prosince 2012 na recepci školy. Zaregistrované děti pak budou zvány k zápisu na konkrétní čas. **Pokud bude místo** pro nespádové žáky, vypíše ředitel školy další termín zápisu po prvním kole zápisu do prvních tříd.

Dny otevřených dveří jsou stanoveny na 4. prosinec 2012 a ve dnech zápisu do prvních tříd, tedy 22. a 23. ledna 2013.

Pokud se chcete přijít podívat do školy, prosím, objednejte se. Rádi vás v naší škole uvítáme.

Pedagogické rady

Pedagogické rady se konají v termínech 31. srpen 2012 a 6. září 2012, 15. listopad 2012, 17. a 24. leden 2013, 11. duben 2013, 6. a 13. červen 2013 a 27. červen 2013.

Porady vedení školy jsou každé pondělí od 8:00 hodin.
Pracovní schůzky, porady, semináře ... pedagogů se konají ve čtvrtek od 14:15 hodin.

Konzultační hodiny si vypisuje každý učitel individuálně, jejich přehled najdete v osobním blogu každého pedagoga na www.zskunratice.cz.

ZSK_Bulletin_2012.indd 18 8/27/2012 12:53:50 PM

Třídní schůzky

13. září 2012, 17. leden 2013, 30. květen 2013 - začátky: 17:30 hodin – I. stupeň a 18:15 hodin – II. stupeň. Obvykle se před třídními schůzkami schází O.s. PATRON.

Informativní odpoledne:

22. listopad 2012, 18. dubna 2013 od 16:30 hodin.
Každý pedagog má vypsány své konzultační hodiny (doplňte si čas konzultačních hodin do ŽK!). Další konzultační hodiny si určují jednotliví učitelé pro rodiče individuálně a naopak i rodič si je kdykoli může vyžádat – objednat se na konzultační hodinu.

Přijímací zkoušky na střední školy

Upravuje školský zákon a vyhláška č. 671/2004 Sb. a § 60 odst. 16 a 17 školského zákona.

Přijímací řízení SŠ:

- do 30.10.2012 odevzdání přihlášky na SŠ do oborů vzdělání s talentovou zkouškou
- 2. až 15.1.2013 talentové zkoušky na SŠ do oboru vzdělání s talentovou zkouškou;
- do 31.1.2013 ředitel SŠ vyhlásí 1. kolo (s výjimkou oborů vzdělání s talentovou zkouškou)
- do 15.3.2013 odevzdání přihlášky do denní formy vzdělávání řediteli střední školy
- 20. až 30.4.2013 přijímací zkoušky do 1. ročníku střední školy a víceletých gymnázií.

K potvrzení zájmu uchazeče o vzdělávání na střední škole je zaveden zápisový lístek, který si žák vyzvedne u paní zástupkyně Jitky Kopáčové. Více informací získáte u výchovné poradkyně školy Mgr. Evy Hilčerové a na webu školy a MŠMT (vzory tiskopisů na www.msmt.cz/vzdelavani/nove-formulare-prihlasek-vzory).

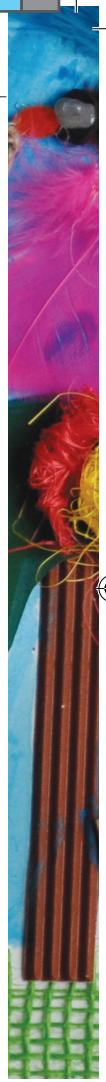

ZSK_Bulletin_2012.indd 19 8/27/2012 12:53:51 PM

Organizace školního roku 2012/2013 v základních školách, středních školách, základních uměleckých školách a konzervatořích

Období školního vyučování ve školním roce 2012/2013 začne ve všech základních školách, středních školách, základních uměleckých školách a konzervatořích v pondělí 3. září 2012. Vyučování bude v prvním pololetí ukončeno ve čtvrtek 31. ledna 2013. Období školního vyučování ve druhém pololetí bude ukončeno v pátek 28. června 2013.

- Podzimní prázdniny připadnou na čtvrtek 25. října a pátek 26. října 2012.
- Vánoční prázdniny budou zahájeny v sobotu 22. prosince 2012 a skončí ve středu 2. ledna 2013. Vyučování začne ve čtvrtek 3. ledna 2013.
- Jednodenní pololetní prázdniny připadnou na pátek 1. února 2013.
- Jarní prázdniny v délce jednoho týdne jsou stanoveny od pondělí 11. do pátku 15. února 2013.
- Velikonoční prázdniny připadnou na čtvrtek 28. března a pátek 29. března 2013.

- Hlavní prázdniny budou trvat od soboty 29. června 2013 do neděle 1. září 2013.
- Období školního vyučování ve školním roce 2013/2014 začne v pondělí 2. září 2013.

Podrobné informace o školních prázdninách naleznete na stránkách MŠMT ČT – www.msmt.cz, v KALENDÁRIU na stránkách ZŠ Kunratice www.zskunratice.cz v sekci ŠKOLA, v žákovských diářích a žákovských knížkách.

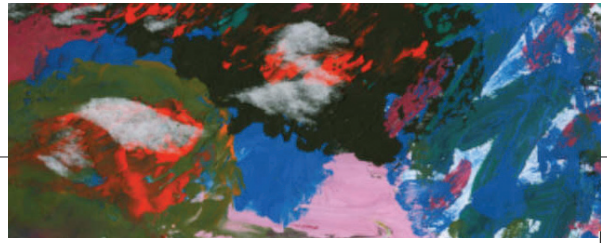

ZSK_Bulletin_2012.indd 20 8/27/2012 12:53:56 PM

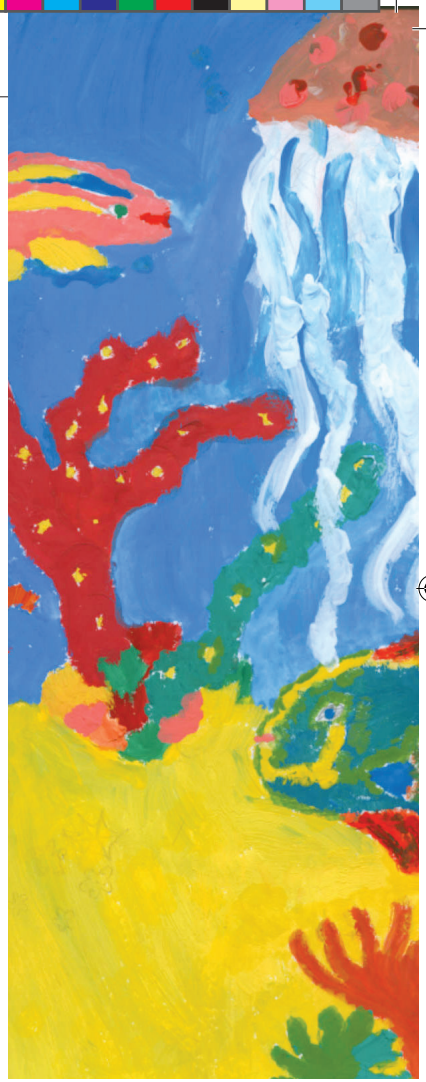

Integrace – SPPG – Výchovný poradce
Prevence - Psycholog

Nenecháváme nikoho na holičkách.
Péče odborníků provází školní docházku od první do deváté třídy.
Připravujeme se na nové prvňáčky. Po zápisu do prvních tříd startujeme program **„Hrajeme si na školu“** a **„Učíme se ve škole“**. Tyto programy seznámí děti s prostředím školy, budoucím prvňáčkům se budou věnovat elementaristé, speciální pedagožka a psycholožka školy. Metoda „Dobrého startu“ pomůže prvňákům s jejich adaptací na školu.

Integrační program školy je zajištěn jak speciálním pedagogem, tak všemi učiteli, kteří jsou povinni dodržovat individuální vzdělávací plán pro integrované žáky. Ti, kteří potřebují pomoci, mohou navštěvovat logopedku a speciální pedagožku Olgu Drbalovou, nebo si dojít zacvičit zdravotní tělesnou výchovu s našimi tělocvikáři.

Odbornou radu, konzultaci a pomoc dětem, rodičům i pedagogům poskytuje školní psycholožka Kateřina Fořtová. Další nabízenou aktivitou je Interakční podpůrná skupina DUHA, vedená paní psycholožkou, paní učitelkou Janou Böhmovou a panem učitelem Kostadinem Petrovem Panushevem, která se věnuje práci s vybranou skupinou dětí s osobnostními problémy. Nejen s volbou budoucí školy pomůže výchovná poradkyně Eva Hilčerová.

Na celé škole je realizován Minimální preventivní program, koordinovaný Jitkou Kopáčovou a panem učitelem Markem Pilařem. Jeho součástí jsou nejen preventivní akce a besedy, ale zejména každodenní práce třídních učitelů.

ZSK_Bulletin_2012.indd 21 8/27/2012 12:53:57 PM

Studijní a informační centrum školy a knihovna

Každý den odpoledne mají děti možnost využít ke svému studiu, napsání domácích úkolů, získání informací z knih a internetu zázemí Studijního a informačního centra školy a knihovny. Upřesnění o otvíracích hodinách najdete na internetových stránkách školy a na informační nástěnce. O knihovnu se starají paní učitelky Lucie Samlerová a Jana Andělová.

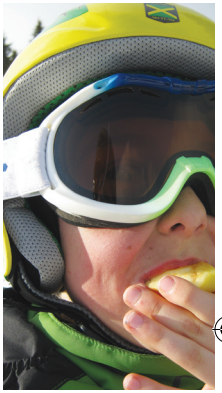

Středisko volného času (SVČ) při ZŠ Kunratice a komunitní programy školy

Od roku 2007 působí při ZŠ Kunratice Středisko volného času (SVČ), které nabízí pestrou nabídku kroužků.

Od 1. ledna 2009 spolupracujeme s DDM - DŮM UM PRAHA 10. O více jak čtyřicet kroužků mají zájem nejen žáci naší školy. Do činnosti kroužků se můžete zapojit i Vy. Aktuální nabídka se nachází na webových stránkách školy. Veškeré informace vám také podá vedoucí SVČ paní Renáta Linhová v kanceláři školy: 261097211, mobil:725506216
e-mail: renata.linhova@zskunratice.cz

ZSK_Bulletin_2012.indd 22 8/27/2012 12:54:03 PM

Pronájmy prostor školy

Potřebujete zajistit prostory pro seminář, trénink, schůzi? Po ukončení vyučování a po kroužcích Střediska volného času nabízí ředitelství školy pronájem následujících prostor. Prostory lze využít i o víkendech a v době školních prázdnin. Nabízíme k pronájmu sportovní halu, divadelní sál, učebny, školní jídelnu...

Ceny (Kč/hodina)

Učebna ..... 100 Kč
Učebna s interaktivní tabulí ..... 150 Kč
Aula ..... 400 Kč
Školní jídelna ..... 300 Kč

Sportovní hala

Sportovní hala ..... 1150 Kč
Sportovní hala zkrácené hřiště košíková ..... 700 Kč
Sportovní hala – zkrácené hřiště volejbal ..... 400 Kč

Venkovní hřiště

Venkovní hřiště volejbal / košíková ..... 350 Kč
Venkovní hřiště házená ..... 350 Kč
Venkovní hřiště plážový volejbal ..... 250 Kč
Venkovní hřiště tenis ..... 200 Kč

Chodba školy ..... 50 Kč

S nájmem prostor souvisí sepsání nájemní smlouvy. Výše nájmu vč. služeb bez DPH 20%.

Informace o nájmu sportovních prostor naleznete u správce sportovního areálu Jiřího Szebinovského. Na ostatní prostory se informujte u Renáty Linhové.
V době školních prázdnin smluvní ceny. Pronájem jednotlivých prostor si můžete rezervovat:
www.zskunratice.cz/aktivity/pronajmy-prostor-skoly/

Renata Linhová – tel.: 261 097 211, mobil: 725 506 216
Jiří Szebinovský – tel.: 261 097 261, mobil: 724 543 403

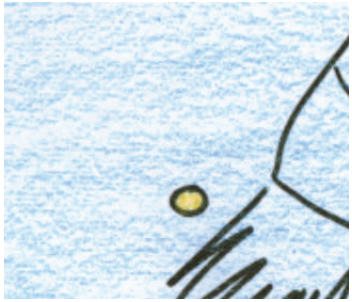

ZSK_Bulletin_2012.indd 23 8/27/2012 12:54:04 PM

Sportovní areál školy

Součástí areálu základní školy je nová sportovní hala (cca 45×25 m), která je zděnou a částečně prosklenou budovou s kompletním vybavením – především pro kolektivní sporty. Povrch hrací plochy je moderní dobře odpružený Tarkett Sommer Omnisports Ruite. Sportovcům mohou diváci fandit z tribuny a galerie.

V bezprostřední blízkosti sportovní haly je vybudováno venkovní hřiště s umělou trávou (50×31 m), hřiště na plážový volejbal, běžecké dráhy a tenisový kurt. Sportovci i návštěvníci se mohou občerstvit v příjemném bufetu. Informace o pronájmu sportovišť získáte u správce haly Jiřího Szebinovského.
tel.: 261097261, mobil: 724543403,
e-mail: jiri.szebinovsky@zskunratice.cz.

Spolupracujeme s fakultami vzdělávajícími budoucí učitele

Od školního roku 2010/2011 jsme Fakultní školou Univerzity Karlovy v Praze, Pedagogické fakulty. Navazujeme na spolupráci s Univerzitou Karlovou v Praze, Přírodovědeckou fakultou a Divadelní akademií muzických umění, Katedrou výchovné dramatiky. Studenti se účastní vyučování jako pozorovatelé i jako aktivní pedagogové. Jsme rádi, že si fakulty vybírají pro své praxe ZŠ Kunratice.

ZSK_Bulletin_2012.indd 24 8/27/2012 12:54:14 PM

Školní družina – český a anglický program a Školní klub

Školní družina je přístupná pro žáky prvních až čtvrtých tříd za předpokladu, že jsou oba rodiče zaměstnaní a zaplatí stanovený poplatek 300 Kč/měsíc. Čtvrťáci jsou již samostatnější, a proto pro ně máme oddělení ŠD s názvem **„KLUBÍK“**. V novém školním roce se zvýší počet oddělení na deset.

„Ranní družina“ je otevřena od 7.00 hodin. „Večerní družina“ má závěrečnou v 17.00 hodin.

Děti též mohou navštěvovat **anglické oddělení školní družiny** a **anglický program pro první a druhý ročník**. Učitele – rodilého mluvčího zajišťuje jazyková škola Alternativ CZ s.r.o. a českou vychovatelku s výbornou znalostí angličtiny jsme zajistili my. S návštěvou jazykového oddělení ŠD je spojen měsíční poplatek jazykové škole a současně se hradí poplatek za ŠD.

Od září opět otvíráme **Školní klub**, který je určen pro žáky od pátých tříd. S možností navštěvovat Školní klub souvisí registrace spojená s registračním poplatkem 300 Kč na školní rok. Na všechny žáky se každé odpoledne těší vedoucí klubu paní Věra Hrušková.

Třídnické hodiny a školní žákovská samospráva

Třídnické hodiny jsme zavedli od pátých tříd a jsou pravidelně vždy v pátek poslední vyučovací hodinu.

Každá třída má svou samosprávu. Třídní učitelé využívají podpory projektu „Pomáháme školám k úspěchu“ spoluprací s lektory **O.s. Gemini** (CEDU) a **Projektu Odyssea**.

Školní Ekoparlament

Ve škole máme školní Ekoparlament, který se podílí na životě školy, komunikuje se třídními samosprávami a s redakční radou školních časopisů. Ekoparlament spolupracuje na ekologickém chodu školy s o.s. Tereza, Lesy hl.m.Prahy, žáky, pedagogy s provozními zaměstnanci školy. Ekoparlament pořádá různé akce, výjezdní zasedání, má svého předsedu, místopředsedy, mluvčí a další důležité funkce.

ZSK_Bulletin_2012.indd 25 8/27/2012 12:54:15 PM

Vážení rodiče

... děkujeme všem, kteří jste nám v minulých školních letech pomohli. Je prima, že s námi spolupracujete a podporujete nás. Oceňujeme Vaši pomoc materiální, finanční i Vaše zapojení do všeho, co se ve škole děje. Někteří z Vás se účastníte i vyučování a akcí školy. Pomáháte nám i tím, že naplňujete obsah japonského přísloví: *„Děti se vychovávají a vzdělávají tím, že se dívají na záda svých rodičů.“*

Jak na cizí jazyky?

S angličtinou začínáme od první třídy. Od šesté třídy přidáváme k angličtině druhý cizí jazyk – němčinu.

Jazykové vyučování probíhá v menších skupinách ve speciálních učebnách.

Naší snahou je dosáhnout stavu, kdy žáci budou motivováni a nadšeni pro učení AJ i pro jazyk samotný.

Na povinné vyučování navazují volitelné nabídky, anglické oddělení školní družiny, nepovinný předmět Konverzace v AJ, výjezdy, projekty... Ve výuce anglického jazyka využíváme podpory projektu „Pomáháme školám k úspěchu“ spoluprací s lektory Cambridge University Press. Na svůj jazykový rozvoj myslí i pedagogové.

Obchůdek

Od září si můžete ve škole koupit svačinu (sušenky, balené housky...), pití a školní potřeby a v rámci projektu **„Mléko do škol“** i kartičku do mléčného automatu mlékáren Kunín. Cena dotovaných výrobků: obyčejné mléko 5,70 Kč, ochucené mléko 6,90 Kč. V automatu je možné si koupit i jiné produkty: například ovocné tyčinky (10 Kč), nebo ovocné šťávy (14 Kč).

Žáci z prvních až pátých tříd si mohou zdarma 4x za měsíc, respektive 1x týdně vybrat ovoce či zeleninu z automatu v rámci projektu MŠMT **„Ovoce do škol“**.

Novou dobíjecí kreditní kartičku s informačním letákem můžete dostat zdarma od 15:00 do 17:00 hodin na recepci školy u paní Pavly Střížové. Při její ztrátě Vám recepční kartičku zablokuje a následně vystaví novou.

Další informace jsou i na stránkách projektu
www.automaty.come.cz.

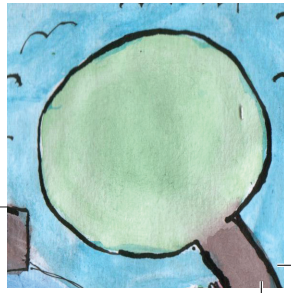

ZSK_Bulletin_2012.indd 26 8/27/2012 12:54:16 PM

Školní jídelna – obědy

Školní jídelna pro své strávníky nabízí výběr ze tří druhů pokrmů. Denní nabídkou v chladící vitríně jsou čerstvé zeleninové a ovocné saláty, mléčné výrobky nebo pečené moučníky, chlebíčky. Samozřejmostí je šest druhů nápojů. Kromě běžných ovocných, připravujeme také vodu s citrónem, čaj, mléko a ochucené mléko. Snažíme se o poskytnutí chutné a zdravé výživy.

Obědy se vydávají pouze těm, kteří jsou řádně přihlášeni ke stravování, mají uhrazeno stravné dle požadavků ŠJ a k výdeji stravy mají aktivovanou Opencard nebo ve školní jídelně zakoupenou identifikační kartu.

Zajišťujeme stravu nejen pro žáky a zaměstnance ZŠ Kunratice ale také pro dvě třídy MŠ Kunratice, ZŠ Šeberov, soukromé mateřské školy, důchodce a cizí strávníky.

Ceny stravného od 1. 9. 2012:

žáci 1. – 4. třídy – 7 až 10 let ..... 24 Kč
žáci 5. – 9. třídy – 11 až 14 let ..... 27 Kč
žáci 15 a více let ..... 29 Kč

(do věkových skupin jsou žáci zařazováni na dobu školního roku, ve kterém dosahují daného věku, tzn. období od 1. 9. stávajícího do 31. 8. roku následujícího)

Důchodci ..... 62 Kč
cizí strávníci ..... 66 Kč

Cena obědů se může, vlivem cen potravin a energií, v průběhu roku změnit.

Jste zváni na oběd, přijďte se podívat nebo si objednejte raut, rádi vám vyjdeme maximálně vstříc. Neváhejte nás kontaktovat.

Vedoucí školní jídelny: **Marie Polívková**
skolnijidelna@zskunratice.cz,
tel.: 261 097 258, mobil: 724 369 890

ZSK_Bulletin_2012.indd 27 8/27/2012 12:54:22 PM

Florbalový oddíl FBC Start98 – Kunratice spolupracuje se základní školou již šestým rokem. Pravidelně se úspěšně zúčastňujeme soutěží pořádaných ČFBU ve všech věkových kategoriích. Tréninky probíhají ve sportovní hale ZŠ a v dalších blízkých tělocvičnách. Oddíl pořádá pravidelně zimní i letní týdenní soustředění a zúčastňuje se i mezinárodních turnajů v Čechách i v zahraničí. Již třetím rokem v oddíle trénují i samostatná dívčí družstva. Novinkou pro školní rok 2012/13 je nově vznikající družstvo nejmenších dívek již od 1. třídy. Neváhejte a staňte se členy oddílu! Více o oddílu na www.start98.cz

2012 © ZŠ Kunratice
redakce: Vít Beran, Jitka Kopáčová, Olga Králová,
grafická úprava: Vojtěch Růžička a Kateřina Círová
jazyková korektura: Michaela Havelková a Lukáš Vlk
foto: archiv školy
tisk: Marketingová společnost S.E.N. spol. s r. o.

„i - desatero“ - pravidla pro používání přenosných počítačů a mobilních telefonů s funkcí počítače pro školní práci

1) Počítač ti pomáhá ve školní práci - není to hračka, slouží ti k učení! Odpovídáš za něj!
2) Chraň počítač před poškozením!
3) Nastavení svého počítače svěř odborníkovi
4) Připojení počítačů do sítě školy je umožněno pouze zaregistrovaným uživatelům.
5) Dodržuj pravidla používání počítačů ve výuce a v projektu vzdělání 21!
6) Počítačové hry, které obsahují násilí, jsou ve škole zakázány.
7) Máš povoleno připojovat externí hardware včetně tiskáren.
8) Při vyučování máš počítač zapnutý pouze tehdy, když jsi dostal pokyn.
9) O přestávce aktivně odpočívej!
10) Dodržuj autorský zákon a pravidla bezpečného internetu!

ZSK_Bulletin_2012.indd 28 8/27/2012 12:54:24 PM

Sponzorujeme tato zvířata v pražské ZOO

MAKI TRPASLIČÍ a **KLOKAN PARMA**
Od října do března můžeme do ZOO se školní permanentkou!

KUNRATICKÁ ÓDA NA RADOST

Hymna ZŠ Kunratice

Hudba: Ludwig van Beethoven
Text: Dana Haladová

1)
Naše dětství rychle letí, brzy budem dospělí
Chceme řešit velké věci, nebýt stranou, nesmělí
Matika i český jazyk, chemie i ájina
Do hlavy se všechno vejde a pak půjdem do kina

2)
Dvojka, čtyřka, to to lítá, žákajda to unese
Školník nás po ránu vítá, pan ředitel směje se
Matika i český jazyk, chemie i ájina
Do hlavy se všechno vejde a pak půjdem do kina

3)
Inženýři, učitelky, prodavačky, letušky
Já to zvládnu, já si věřím, nebude to bez fušky
Na paměti vždycky mějme svoji lásku k učení
Kunratice opěvujme, škola není mučení!

ZSK_Bulletin_2012.indd 29
8/27/2012 12:54:31 PM

KDO JE KDE?

Telefony: 261097+linka
e-mail: jmeno.prijmeni@zskunratice.cz

KANCELÁŘ ŠKOLY zajišťuje denní kontakt školy (od 7:30 do 17:00 hodin) s rodiči a s veřejností, korespondenci a telefonní spojení s vedením školy a školními kabinety učitelů. **Nepřítomnost žáků můžete vyřídit** u třídních učitelů nebo v kanceláři školy na tel. 261097211, Fax: 261097222.

Úřední hodiny kanceláře školy – vystavování potvrzení, výdej kancelářských potřeb ... - **denně od 7:30 do 10:00 hodin** (I.patro u sborovny – tel.: 261097211) a **od 15:00 až 17:00 hodin** (recepce školy – tel.: 261097250). Mobil: **Renata Linhová** - 725506216, **Pavla Střížová** – 723 471 727

POKLADNA ŠKOLY – Petra Vejběrová (I.patro – kancelář u tříd) – tel.: 261097240, mobil: 724 976 994 **Denně od 7:30 do 9:00 hodin a v pondělí až čtvrtek od 14:00 do 15:00 hodin.**

Vít Beran, Ing. at Bc. 212
ředitel školy – Př, SP, ŠP 724 370 813

Jitka Kopáčová, Mgr. at Bc. 213
zástupkyně ředitele Tv, vedoucí ŠD, koordinátor prevence patologických jevů 607 589 060

Olga Králová, MgA. at Bc. 210
zástupkyně ředitele, DrV koordinátor ŠVP, pedagog metodolog 724 976 990

Renáta Linhová 211
vedoucí kanceláře školy, manager SVČ, DŮM UM, koordinátor komunitních programů, pronájmy prostor školy FAX 222 725 506 216

Jiří Szebinovský 261
vedoucí provozního úseku školy, správce haly, pronájmy sportovních prostor školy 724 543 403

Petra Jelínková, Ing. 204
vedoucí ekonomického úseku školy, ekonom školy, Finanční gramotnost 725 043 817

Květa Krüger, Mgr. 228
pedagogická konzultantka projektu „Pomáháme školám k úspěchu“

Petra Vejběrová 240
hospodářka školy, pokladna školy 724 976 994

Eva Hilčerová, Mgr. – VII.B
výchovný poradce, koordinátor EVVO, pedagog metodolog, Př, Ch, SP - pěstitelství 241

Marek Pilař, Mgr. – VI.A
koordinátor protidrogové prevence, Tv, Vv 260

Kateřina Fořtová, PhDr. 203
školní psycholožka, integrační skupina DUHA 602 419 315

Učitelé a asistenti

Jana Andělová, Mgr. 218
školní knihovna, doučování cizinců *knihovna* 223

Marika Atatreh, Mgr. – III. C 237

Tereza Beránková, Mgr. 241
Př, Ma, asistentka pedagoga

Jana Böhmová, Mgr. 230,236
Aj, dramaterpie, integrační skupina DUHA

Rudolf Bury, Mgr. – V.C
pěvecký sbor Větrník, 224

Kateřina Círová, DiS.
Vv, vedoucí kroužků Vv

Karolína Čiháková – Hv 245

Olga Drbalová, Mgr. – I.st., SPPG 229

Zdeňka Dudová – asistentka žáka 230

Petra Dvořáková, Mgr. – VI.B
Ma, Inf, Ch, asistentka pedagoga 245

Mariana Formanová – asistentka pedagoga 230

Gabriela Handrychová, PhDr. – IV.B 218

Hana Hartychová, Mgr. – V.B 224

Anna Havelková, Mgr. – I.A

Lukáš Vlk, Mgr. – III.A

Eva Jenšíková, Mgr. – II.B
pedagog metodolog 237

Karel Karafiát, DiS. – školní parlament 241

Tereza Klepáčková – IV.A 217

Renata Konášová, Mgr. – asistentka žáka 218

Jana Kopecká, Mgr. – II.A
pedagog metodolog

Jana Kozlová, Bc. – II.C 237

Martina Macháčková, Mgr. – Aj 219

Jan Mazůrek, Mgr. – IX.A
Ze, Př, SP + GLOBE 242

Věra Nedvědová, Mgr. – Aj

Markéta Nováková, Mgr. – VII.A
Čj, VOZ, SP- domácnost 219

ZSK_Bulletin_2012.indd 30 8/27/2012 12:54:33 PM

Kostadin Petrov Panushev, Mgr.
asistent žáka, int. skupina DUHA 241

Zuzana Piherová, Mgr. – asistentka žáka 217

Věra Purkrtová – Aj, asistentka pedagoga 218

Pavlína Rosická, Mgr. – VIII.B
Čj, VOZ, Aj 219

Jana Rubešová – Aj, vychovatelka ŠD 230, *AŠD* 243

Hana Růžičková, Mgr.
Vv, Dě, asistentka pedagoga 219

Lucie Samlerová, Mgr. – IV.C
Čj, knihovna 218

Martin Skýva, Mgr. – Ma, Tv, asistent pedagoga 245

Silvie Strnadová, Mgr. – asistentka žáka 224

Michal Střítezský, Mgr. at Bc. – VIII.A
pedagog metodolog, Čj, Dě, koord. „Vzdělání 21“

Martin Suchánek, Mgr.
Aj, Tv, projekt COMENIUS 219

Linda Tagwerkerová 230
Aj, vychovatelka AŠD, projekt COMENIUS *AŠD* 238

Gabriela Toušková Jedličková, Mgr. – I.C 237

Karin Vašátová – asistentka žáka 230

Lenka Veisová, Mgr. – I.B
pedagog metodolog, I. stupeň

Tereza Veselá, Mgr. – III.B 237

Markéta Vokurková, Mgr. – V.A

Romana Voráčková, Bc. 217
vychovatelka ŠD, asistentka žáka *ŠD Klubík* 202

Petra Wernischová, PhDr. – IX.B, NJ, Aj 241, 225

Jakub Zvěřina – Ma, Fy, Inf, SP, asistent pedagoga

Lukáš Zvěřina – Ma, Fy, Inf, SP 242

Školní družina a školní klub

Školní družina
mobilní telefon pavilon A dopoledne I. st., 231
odpoledne ŠD 724 369 891

Učebna ŠD 235

Michaela Havelková – ŠD 7 280

Michaela Kotrčová, Dis. – ŠD 4 266

Jana Laštovičková – ŠD 3 275

Andrea Turková, Bc. – ŠD 2 233

Radka Turková – ŠD 1 232

Jana Ullmannová – ŠD 5 236

Zoja Zlonická – ŠD 6 234

Věra Hrušková – Školní klub 262

Provozní zaměstnanci

Antony Stříž *dílna* 216
školník *byt* 215
724 369 889

Pavla Střížová 211, 250
domovnice, Recepce, Kancelář školy 723 471 727

Miluše Bartásková, **Dagmar Hippíková**, **Jitka Kleinová** – úklid

Pavlína Buršová – Recepce, úklid 250

Michal Endrych – vrátný sportovní haly, údržba

Filip Chodl – vrátný sportovní haly 251

Milan Krejčík – úklid a údržba

Správa ICT

Lukáš Zvěřina – ICT koordinátor 242

Tomáš Beran, Bc. 221
správce serveru 777 966 705

Vojtěch Růžička 221, 223
ICT podpora 733 183 507

Školní jídelna

Marie Polívková 258
vedoucí školní jídelny 724 369 890

Lenka Wágnerová – pokladní ŠJ 258, FAX 283

Milada Durková 259
vedoucí kuchařka školní kuchyně 220

Katarína Dudková, **Michaela Hlaváčová**, **Hana Klikorková**, **Radka Obemajerová**, **Marie Pevná**, **Helena Prouzová**, **Helena Richterová**, **Bohunka Štěrbová**
pracovnice provozu ŠJ 259

Sborovna 214

Vrátnice u školních šaten, RECEPCE 250

Vrátnice u sportovní haly 251

Vrátnice u školní družiny 253

Školní prodejna 264

Školní knihovna 223

UBYTOVNA 1. 226

UBYTOVNA 2. 227

Mobil I. stupeň a některé výjezdní akce školy pro I. stupeň 722 225 084

ZSK_Bulletin_2012.indd 31 8/27/2012 12:54:34 PM

ZSK_Bulletin_2012.indd 32 8/27/2012 12:54:47 PM